

Změna sazby DPH na 10 a 20 % od 1.1.2010

Verze dokumentu: 1.00
 Ve Znojmě dne: 14.12. 2009
 Kontakty: ing. Jan Chaloupek, tel.: 603 543 843, email: honza@unidataz.cz
 ing. Martin Hanek, tel.: 605 269 578, email: hanek@unidataz.cz

1. HMISS (MISS, AVPH)

Je potřebné dopředu upravit soubor pro tisk daňového dokladu. Bez této změny nebude doklad obsahovat rekapitulaci DPH na nové sazby!

Postup:

- Zašlete soubor **DANDOKL.PRG** (z adresáře <C:\MISS>) do firmy UNIDATAZ s.r.o Znojmo k úpravě (kontakty na začátku dokumentu) a po úpravě jej nakopírujte zpět do adresáře <C:\MISS>. Toto lze provést před změnou DPH (kdykoliv v průběhu prosince).
- Samotná změna DPH se provádí v programu FAND kam se dostaneme z programu **HMISS** volbou **Ostatní->Editace** nebo **Ostatní->Číselníky**. Potom zvolit **PHM** nebo **Úlohy->PHM** a zde **Číselníky->Sklad, nádrže, stojany->Nastavení DPH**

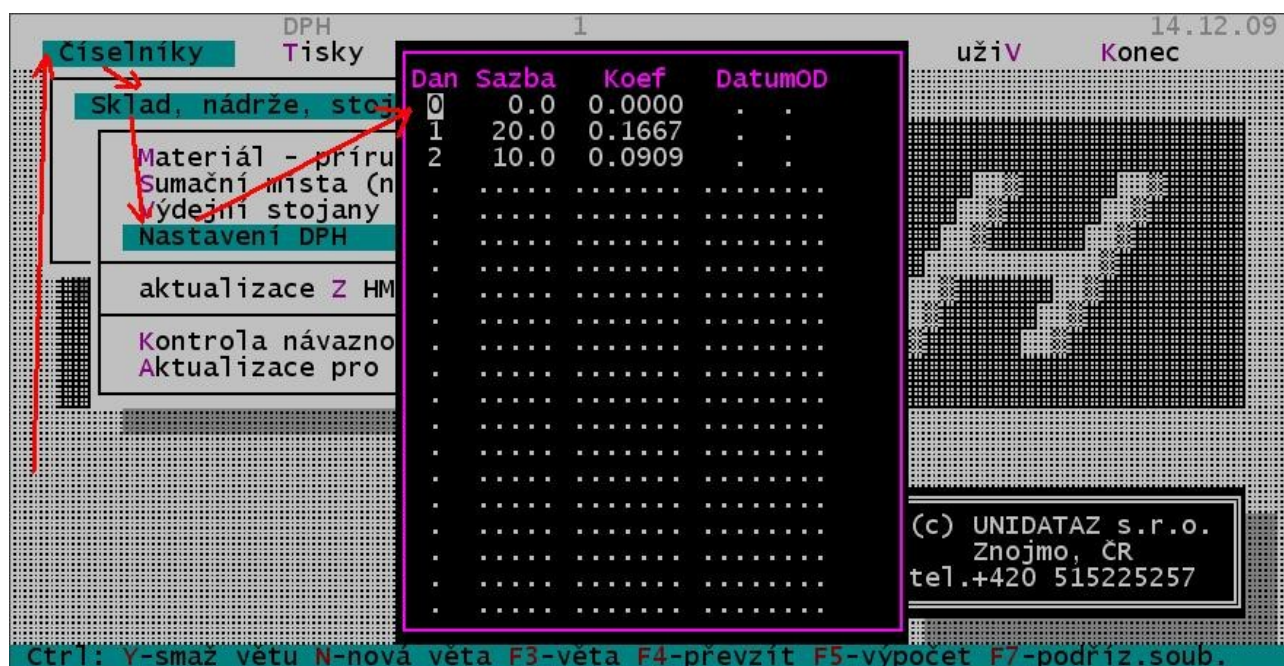

2. WinMISS

Nastavení sazeb DPH lze provést dopředu (v průběhu prosince). Do nastavení sazeb DPH se dostaneme na záložce PHM zvolením položky menu Doklady->Daňové doklady->Nastavení DPH.

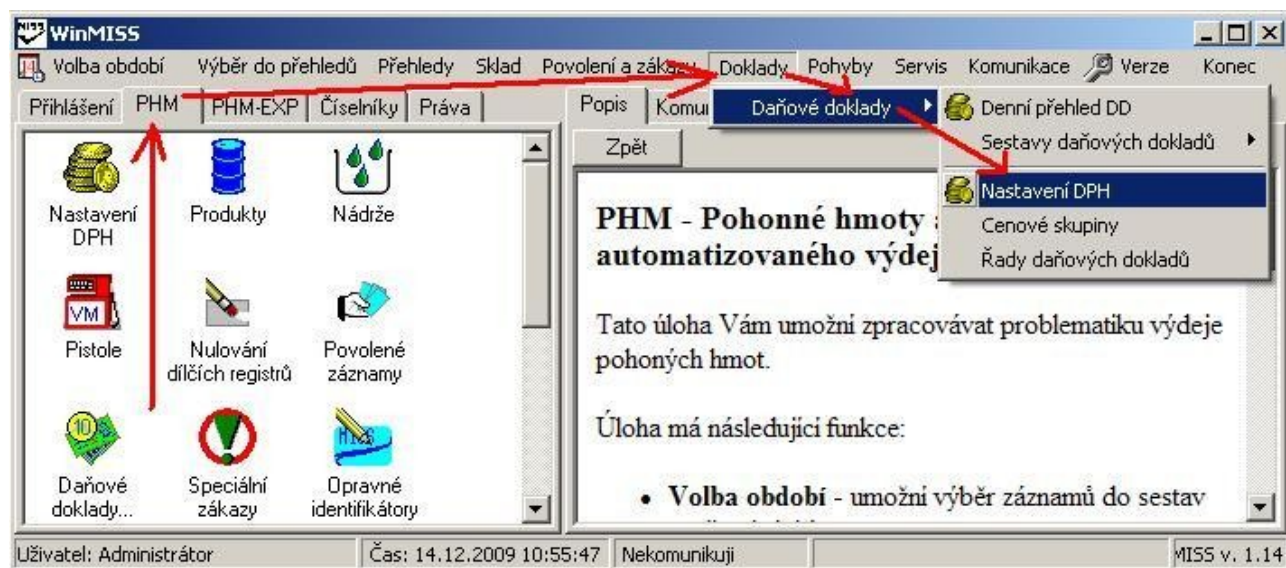

Je nutné dopsat **nové** řádky v sazbách DPH s platností od **1.1.2010**. Pozor na sloupec Daň. Musí zůstat zvýšená/snížená sazba DPH podle stávajícího nastavení!

Daň	Sazba	Koef.:	Platí od:
0	0	0,0000	1.1.2000
1	9	0,0826	1.1.2008
1	10	0,0909	1.1.2010
2	19	0,1597	1.5.2004
2	20	0,1667	1.1.2010

Below the table are buttons: **Nový**, **Edituj**, **Smaž**, and navigation arrows. Below the buttons are input fields for: **Daň:** 0, **Platí od:** 01.01.2000, **Sazba:** 0 %, and **Koeficient:** 0. There are also buttons: **Ulož a nový**, **Ulož a konec**, and **Storno**.

3. WinMISS klient

Je potřebné dopředu upravit soubor pro tisk daňového dokladu ze serverového počítače XTR400. Bez této změny nebude doklad obsahovat rekapitulaci DPH na nové sazby!

Postup:

- Zašlete soubor **DANDOKL.PRG** (z XTR-400 z adresáře [C:\MISS](#)) do firmy UNIDATAZ s.r.o Znojmo k úpravě (kontakty na začátku dokumentu) a po úpravě jej nakopírujte zpět na XTR-400 do adresáře [C:\MISS](#). Toto lze provést před změnou DPH (kdykoliv v průběhu prosince).
- Nastavení sazeb DPH se **musí** provést **po posledním daňovém dokladu v prosinci a před prvním daňovým dokladem v lednu!**
Nedá se provést dopředu (v průběhu prosince). Do nastavení sazeb DPH se dostaneme na záložce PHM zvolením položky menu **Doklady->Daňové doklady->Nastavení DPH**.

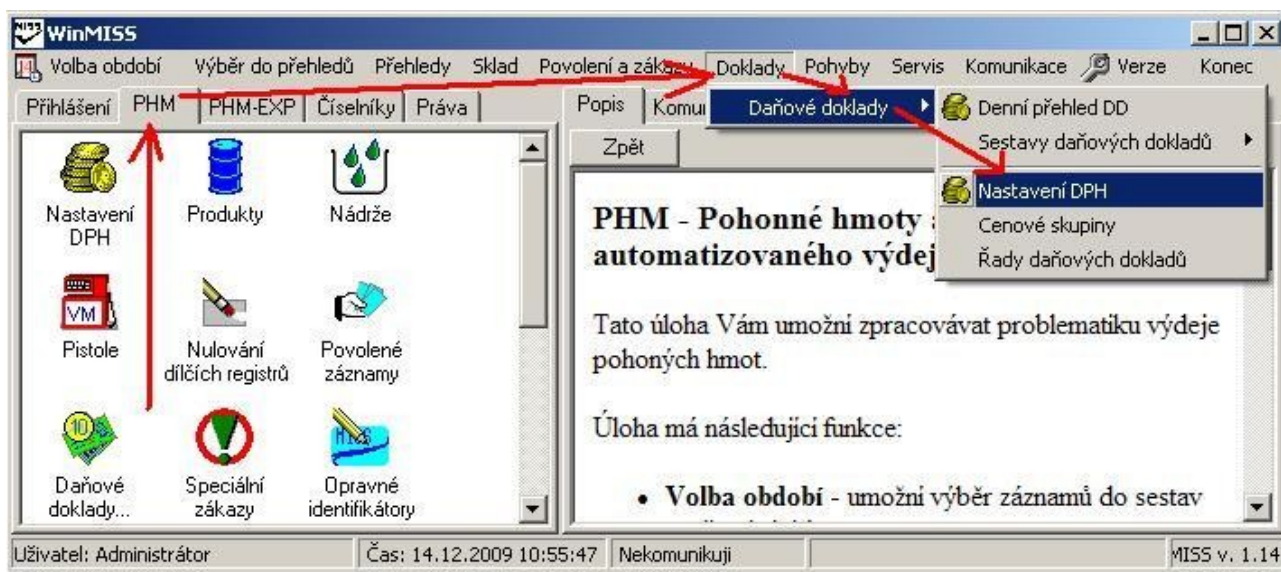

Je nutné **přepsat** řádky v sazbách DPH. Pozor na sloupec Daň. Musí zůstat zvýšená/snížená sazba DPH podle stávajícího nastavení!

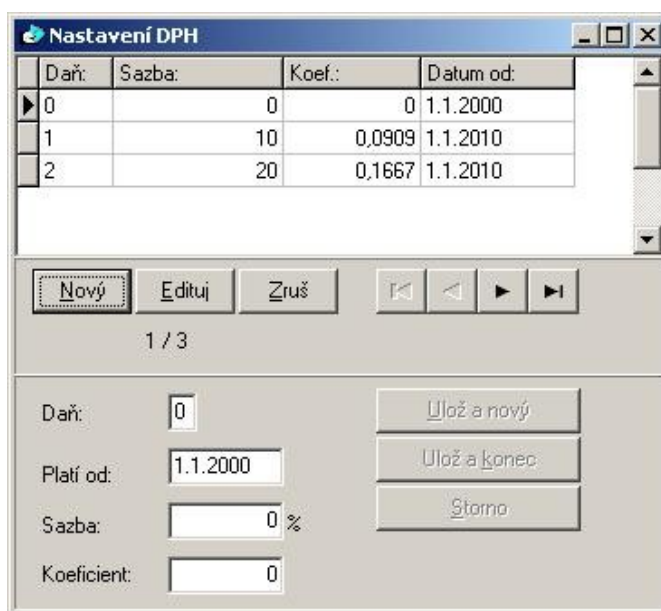

Zákazníkům s dálkovou správou nastavíme nové sazby DPH vzdáleně na vyžádání na přelomu roku. Kontaktujte ing. Jana Chaloupka.